

¿Qué cuento es? A2+

Érase una vez una princesa muy bonita que tenía un cutis¹ blanco como la nieve, labios y mejillas rojos como la sangre y el cabello negro como el azabache². Vivía feliz con sus padres que se amaban tiernamente, pero un día la reina se enfermó y murió. El rey lloró mucho, pero después de un tiempo decidió casarse de nuevo³...

Anónimo, adaptado de Grimm.

1. peau (du visage) – 2. (ici) comme l'ébène – 3. se remarier

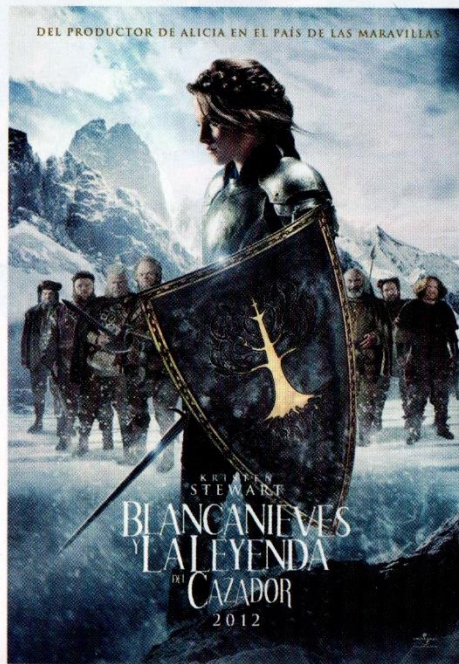

Rupert Sanders (Reino Unido, 1971), *Blancanieves y la leyenda del cazador*, 2012.



Tarsem Singh (India, 1961), *Blancanieves*, 2012.

Claves

- le château : el castillo
- el rey / la reina
- le prince (charmant)/ la princesse : el príncipe (azul)/ la princesa
- la belle-mère : la madrastra
- le/la sorcier/ière : el/la brujo/a
- le chasseur : el cazador
- le nain : el enano
- le miroir : el espejo
- l'épée : la espada
- le bouclier : el escudo
- empoisonner : envenenar

Escucha y habla



Clase 1-37

1. Lee el párrafo, identifica el cuento y verifica si has acertado escuchando la grabación.
2. Cita los elementos que te han permitido reconocer la historia.
3. Anota una frase clave del relato y explica su importancia.
4. Todos juntos, reconstituid el cuento hasta el final.
5. Enumera los tópicos de este cuento: héroe/heroína, oponentes, ayudantes, objetos claves, meta (*but*) de los protagonistas.
6. Busca en los tres carteles los elementos que vienen del cuento de hadas tradicional.
7. Compara las tres imágenes: deduce de qué tipos de películas se trata.

Lengua

Le passé simple régulier

- Observe les terminaisons des verbes *se enfermó*, *lloró*, *decidió* : de quelle personne s'agit-il ?
- Rappelle les terminaisons des autres personnes au passé simple régulier. Quel est son équivalent en français ?

Fonología p. 105

Précis 6 29 p. 230 Prácticas p. 104 n° 1, 2, 3